Qualité Performance

CHAMBRE D'AGRICULTURE BILAN QUALITÉ *

FORMATION 2022

Nos clients sont satisfaits, et ils nous le font savoir !

CHAMBRE D'AGRICULTURE AISNE

SATISFACTION GLOBALE

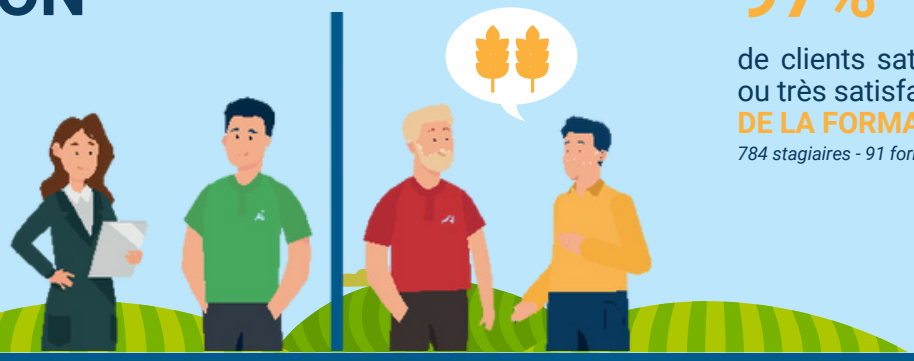

97%

de clients satisfaits ou très satisfaits **DE LA FORMATION**

784 stagiaires - 91 formations

98%

de clients satisfaits DES **CERTIPHYTOS**

287 stagiaires - 27 formations

100%

de clients satisfaits DES FORMATIONS **PRODUCTIONS VEGETALES**

119 stagiaires - 14 formations

100%

de clients satisfaits DES FORMATIONS

mes parcelles l'accélérateur de performance

47 stagiaires - 12 formations

100%

de clients satisfaits DES FORMATIONS **CIRCUIT COURT**

15 stagiaires - 2 formations

100%

de clients satisfaits DES FORMATIONS **ECONOMIE STRATEGIE**

15 stagiaires - 2 formations

98%

de clients satisfaits DES FORMATIONS **ELEVAGE**

120 stagiaires - 17 formations

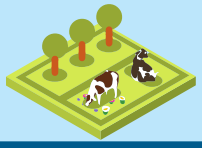

92%

de clients satisfaits DES FORMATIONS **EN AGRICULTURE BIOLOGIQUE**

40 stagiaires - 3 formations

Bio

89%

de clients satisfaits DES FORMATIONS **TERRITOIRE ET ENVIRONNEMENT**

18 stagiaires - 2 formations

93%

de clients satisfaits DES FORMATIONS **VITICULTURE**

151 stagiaires - 12 formations

*Bilan qualité issu des enquêtes satisfaction 2022